

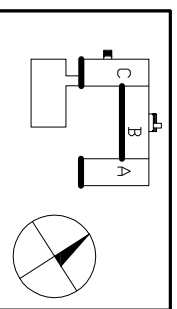

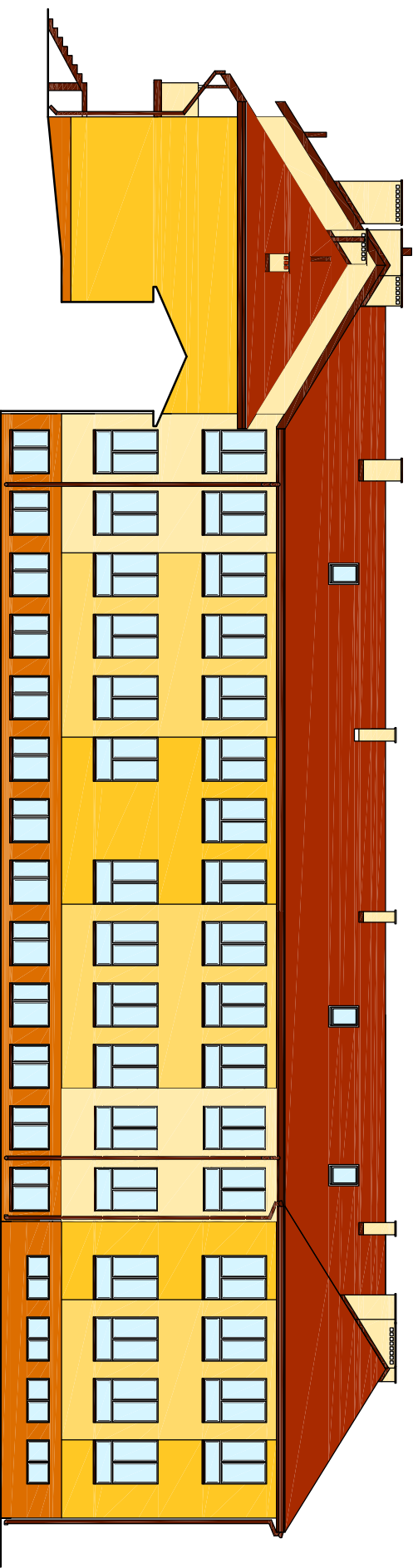



ELEWACJA POŁUDNIOWO-ZACHODNIA 1:100



- KOLORY WYRAJĄ SILKOWYCH WŁÓK PALETY BARW FIRMY ATLAS:
- | | |
|---|------------------------------|
|  | - JASYNY ŻÓŁTY - 0066 |
|  | - JASYNY POMARAŃCZ - 0065 |
|  | - POMARAŃCZ - 0064 |
|  | - TYNKA MOZAIKOWA NA COKOLE: |
|  | - ATLAS nr. 314 |
- DOBREJCI BŁACHARSKIE, PODOLJENNIKI - BŁACHA POWLEKANA - CIEMNY BRĄZ
RURNY - DŁUGOCZASOWE
RURY SPŁYWOWE - NOWE PCV
BŁACHA TRAPEZOWA NA DACHACH - CIEMNA CZERWIEN

PROJEKT DOOCIEPLENIA SZKOLY PODSTAWOWEJ W KUPISKACH	
NDWE KUPISKI 137, 18-400 LONŻA	
BRANŻA ARCH.-BUD.	30 LIPIEC 2013r.
KOLORYSTYKA – ELEW. PORUJNIDOW–ZACH.	Nr.20
PROJEKT: mgr inż. arch. B. Kokoszewicz BŁ-Policki/22/2004	