

Rzut piwnicy

Skala: 1 : 100

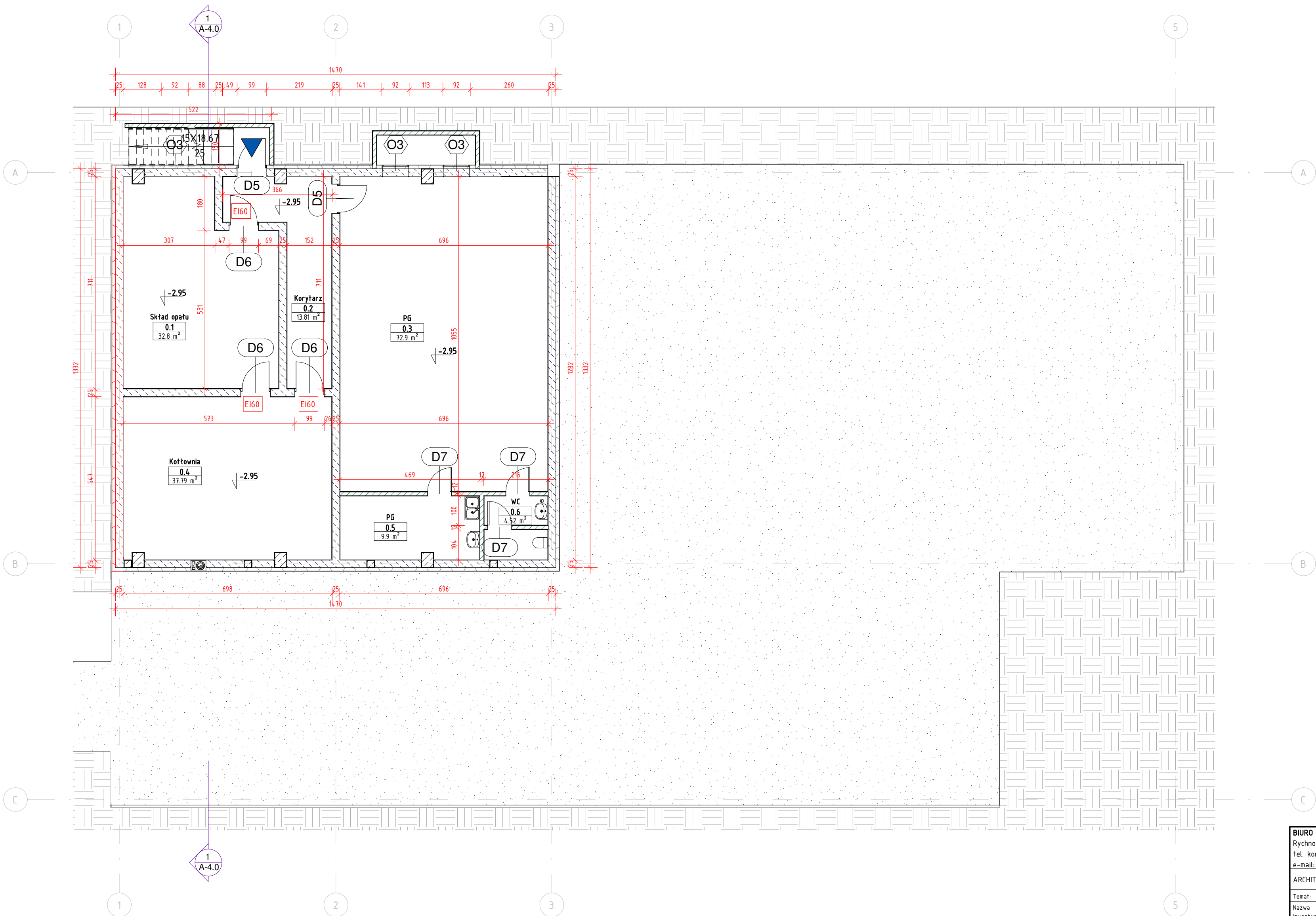

BIURO PROJEKTOWE I NADZÓR BUDOWLANY		Data:	
Rychnowy 1b, 77-300 Człuchów		20.09.2017	
tel. kom: 663 922 034; fax: 597268037			
e-mail: biuro@marcinbartos.pl, marcinbartos4@wp.pl; www.marcinbartos.pl			
ARCHITEKTURA, KONSTRUKCJA		Skala:	Rys. nr:
		1 : 100	A-1.0
Temat: Rzut piwnicy			
Nazwa inwestycji: Budowa sali gimnastycznej przy SP w Jarnutach.			
Adres: dz. o nr ewid. 118. Jarnuty 1, 18-400 Jarnuty 200702_2.0012			
Projektant	Architektura	mgr inż. Tomasz Wolanin Upr.: 64/07/D0IA do proj. w spec. architektonicznej	
Projektant spr.	Architektura	mgr inż. arch. Kamila Sleinke - Libera Upr.: 231/P00KK/iv/2017 do proj. w spec. architektonicznej	
Projektant	Konstrukcja	mgr inż. Marcin Bartoś Upr.: POM/0112/P00K/13 do proj. bez ograniczeń w spec. konstrukcyjnej	
Projektant spr.	Konstrukcja	mgr inż. Maciej Burglin Upr.: POM/0131/P00K/09 do proj. bez ograniczeń w spec. konstrukcyjnej	

# Rzut parteru

Skala: 1 : 100

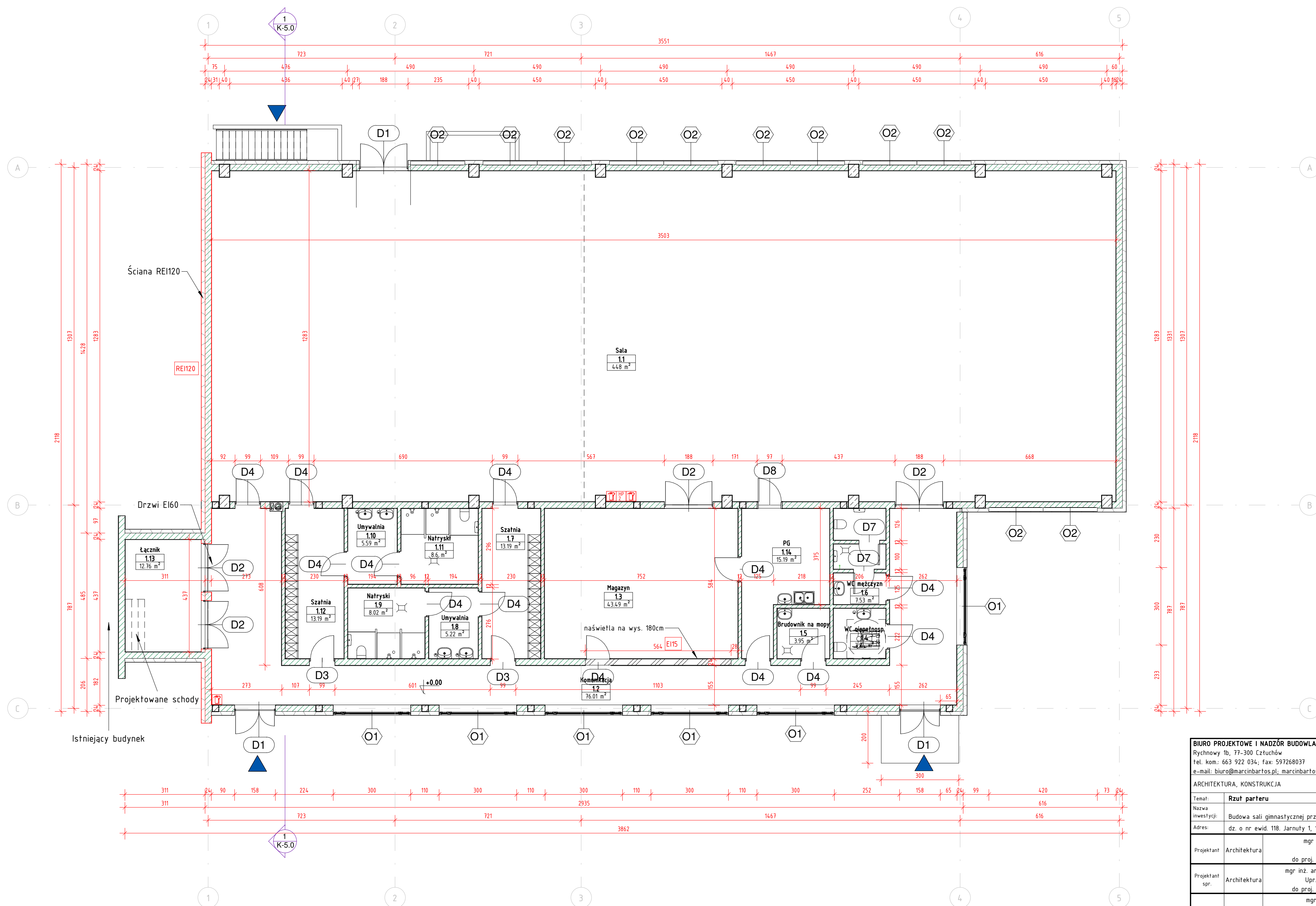

BIURO PROJEKTOWE I NADZÓR BUDOWLANY		Data:	
Rychnowy 1b, 77-300 Człuchów		20.09.2017	
tel. kom: 663 922 034; fax: 597268037			
e-mail: biuro@marcinbartos.pl, marcinbartos4@wp.pl; www.marcinbartos.pl			
ARCHITEKTURA, KONSTRUKCJA		Skala:	Rys. nr:
		1 : 100	A-2.0
Temat: Rzut parteru			
Nazwa inwestycji: Budowa sali gimnastycznej przy SP w Jarnutach.			
Adres: dz. o nr ewid. 118. Jarnuty 1, 18-400 Jarnuty 200702_2.0012			
Projektant	Architektura	mgr inż. Tomasz Wolanin	
		Upr.: 64/07/DOIA	
		do proj. w spec. architektonicznej	
Projektant spr.	Architektura	mgr inż. arch. Kamila Śleńke - Libera	
		Upr.: 231/P00KK/iv/2017	
		do proj. w spec. architektonicznej	
Projektant	Konstrukcja	mgr inż. Marcin Bartoś	
		Upr.: POM/0112/P00K/13	
		do proj. bez ograniczeń w spec. konstrukcyjnej	
Projektant spr.	Konstrukcja	mgr inż. Maciej Burglin	
		Upr.: POM/0131/P00K/09	
		do proj. bez ograniczeń w spec. konstrukcyjnej	

Rzut dachu  
Skala: 1 : 100

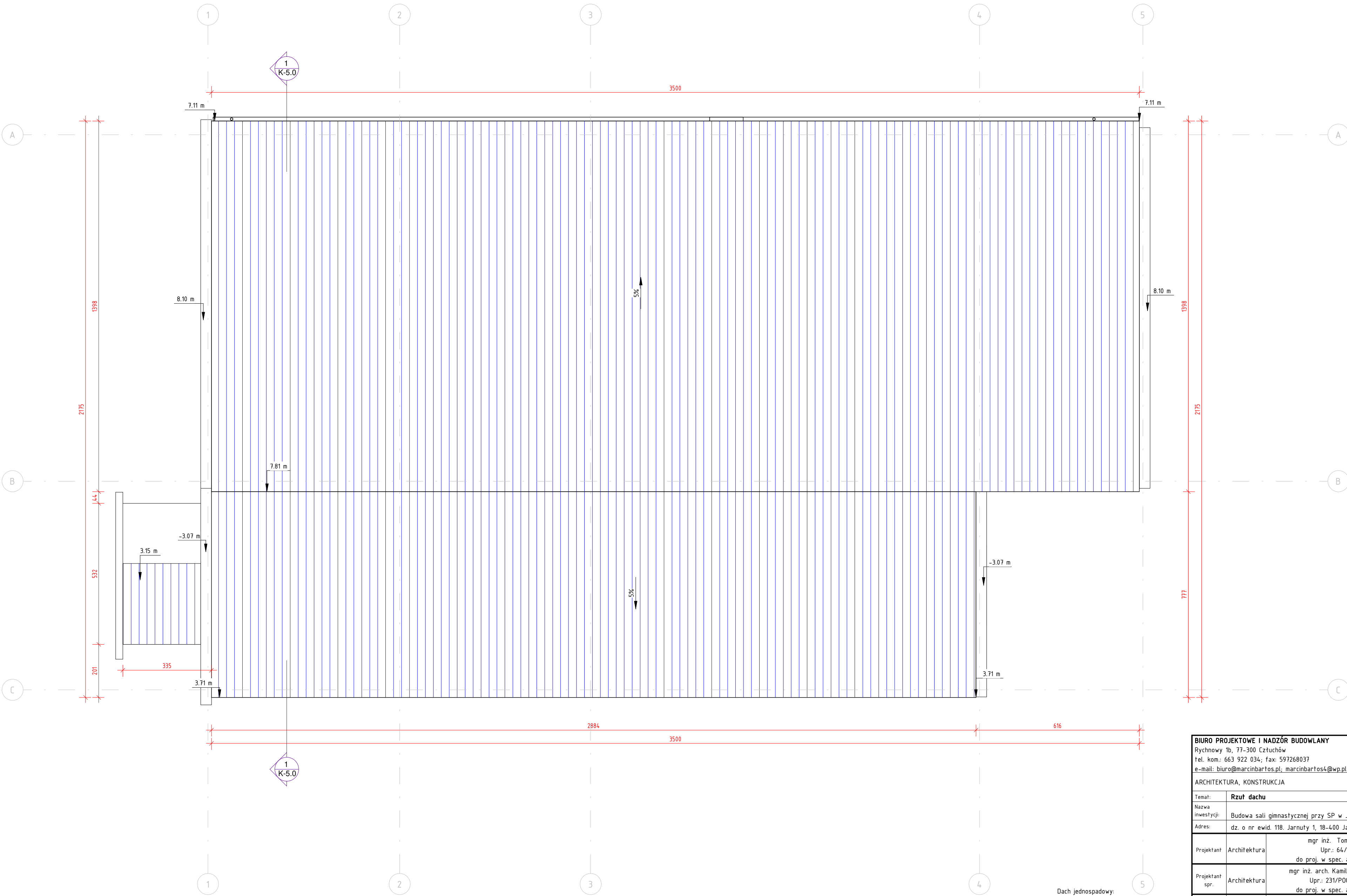

Dach jednospadowy:  
Rynny dachowe (a): 150mm  
Rury spustowe (a): 120mm  
Powierzchnia dachu (m²): 760.00

BIURO PROJEKTOWE I NADZÓR BUDOWLANY			Data:
Rychnowy 1b, 77-300 Częstochów			20.09.2017
tel. kom: 663 922 034; fax: 597268037			
e-mail: biuro@marcinbartos.pl, marcinbartos4@wp.pl; www.marcinbartos.pl			
ARCHITEKTURA, KONSTRUKCJA		Skala:	Rys. nr:
		1 : 100	A-3.0
Temat: Rzut dachu			
Nazwa inwestycji: Budowa sali gimnastycznej przy SP w Jarnutach.			
Adres: dz. o nr ewid. 118. Jarnuty 1, 18-400 Jarnuty 200702_2.0012			
Projektant	Architektura	mgr inż. Tomasz Wolanin Upr.: 64/07/DOIA do proj. w spec. architektonicznej	
Projektant spr.	Architektura	mgr inż. arch. Kamila Śleinke - Libera Upr.: 231/P00KK/iv/2017 do proj. w spec. architektonicznej	
Projektant	Konstrukcja	mgr inż. Marcin Bartoś Upr.: POM/0112/P00K/13 do proj. bez ograniczeń w spec. konstrukcyjnej	
Projektant spr.	Konstrukcja	mgr inż. Maciej Burglin Upr.: POM/0131/P00K/09 do proj. bez ograniczeń w spec. konstrukcyjnej	

Skala: 1 : 100

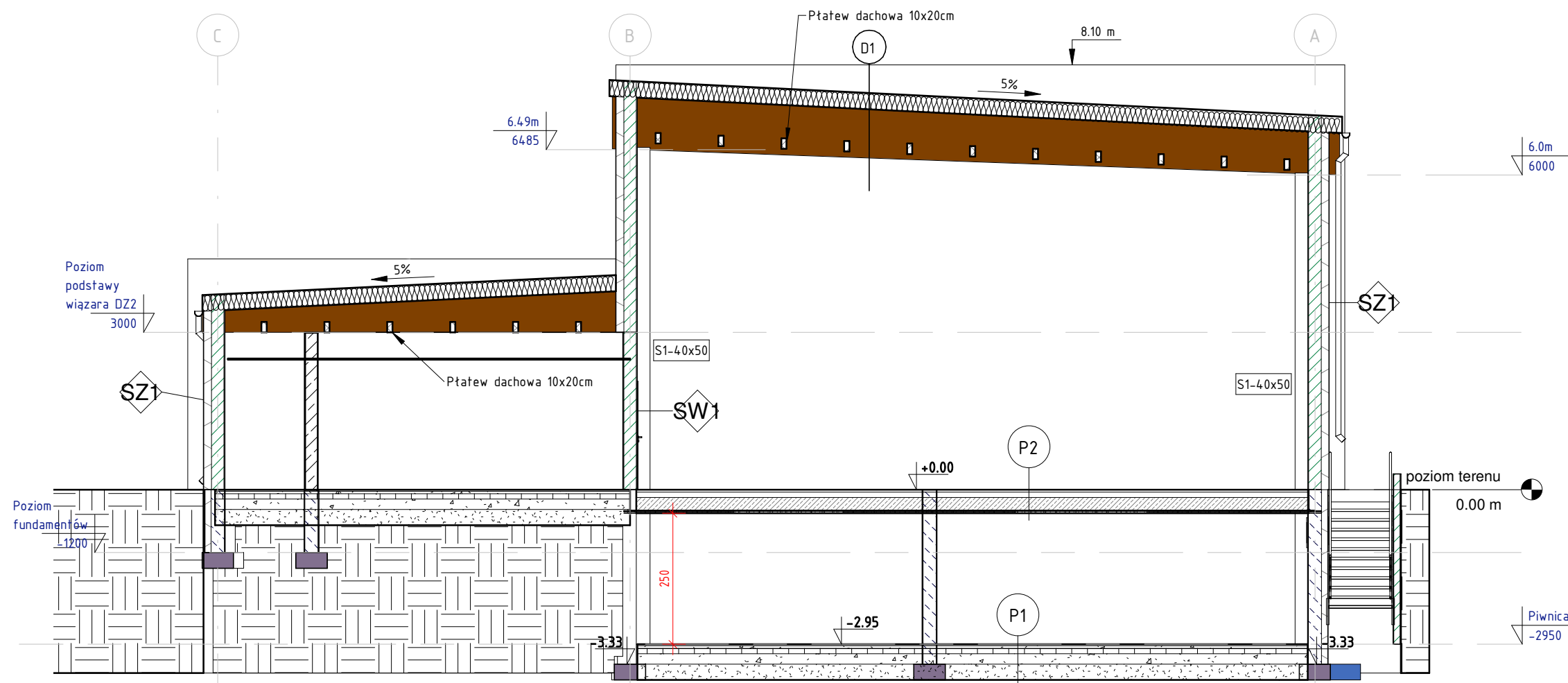

SZ1 Ściana zewnętrzna		
Lp.	Materiał	Grubość [cm]
1.	Tynk cienkowarstwowy	
2.	Siatka podtynkowa	
3.	Wełna mineralna	15.0
4.	Pustak silka	24.0
5.	Tynk cem. – wap.	1.5
6.	Wykończenie w zależności od pomieszczenia	

D1 Dach		
Lp.	Materiał	Grubość [cm]
1.	Blacha nośna	
2.	Wełna mineralna	30.0-60.0
3.	Folia PE	
4.	Membrana dachowa	
5.	Wiązark z drewna klejonego GL28h	30.0
6.	Sufit podwieszany	

P1 Podłoga na gruncie		
Lp.	Materiał	Grubość [cm]
1.	Wykończenie w zależności od pomieszczenia	
2.	Wylewka cementowa	5.0
3.	Styropian	10.0
4.	Izolacja przeciwwilgociowa	
5.	Płyta betonowa	20.0
6.	Podsypka piaskowa	30.0
7.	Grunt rodzimy	

P2 Strop nad piwnicą		
Lp.	Materiał	Grubość [cm]
1.	Wykończenie w zależności od pomieszczenia	
2.	Wylewka cementowa	5.0
3.	Styropian	10.0
4.	Izolacja przeciwwilgociowa	
5.	Płyta żelbetowa	15.0
6.	Wykończenie w zależności od pomieszczenia	

SW1 Ściana wewnętrzna		
Lp.	Materiał	Grubość [cm]
1.	Tynk cem. - wap.	1.5
2.	Pustak Silka	24.0
3.	Tynk cem. - wap.	1.5

<b>BIURO PROJEKTOWE I NADZÓR BUDOWLANY</b>		Data:	
Rychnowy 1b, 77-300 Człuchów		20.09.2017	
tel. kom.: 663 922 034; fax: 597268037			
e-mail: biuro@marcinbartos.pl; marcinbartos4@wp.pl; www.marcinbartos.pl			
ARCHITEKTURA, KONSTRUKCJA		Skala:	Rys. nr:
		1 : 100	<b>A-4.0</b>
Temat:	<b>Przekrój A-A</b>		
Nazwa inwestycji:	Budowa sali gimnastycznej przy SP w Jarnutach.		
Adres:	dz. o nr ewid. 118. Jarnuty 1, 18-400 Jarnuty 200702_2.0012		
Projektant	Architektura	mgr inż. Tomasz Wolanin Upr.: 64/07/DOIA do proj. w spec. architektonicznej	
Projektant spr.	Architektura	mgr inż. arch. Kamila Steinke - Libera Upr.: 231/P00KK/iv/2017 do proj. w spec. architektonicznej	
Projektant	Konstrukcja	mgr inż. Marcin Bartoś Upr.: POM/0112/P00K/13 do proj. bez ograniczeń w spec. konstrukcyjnej	
Projektant spr.	Konstrukcja	mgr inż. Maciej Burglin Upr.: POM/0131/P00K/09 do proj. bez ograniczeń w spec. konstrukcyjnej	

# Elewacja północno-zachodnia i południowo - wschodnia

Skala: 1 : 100

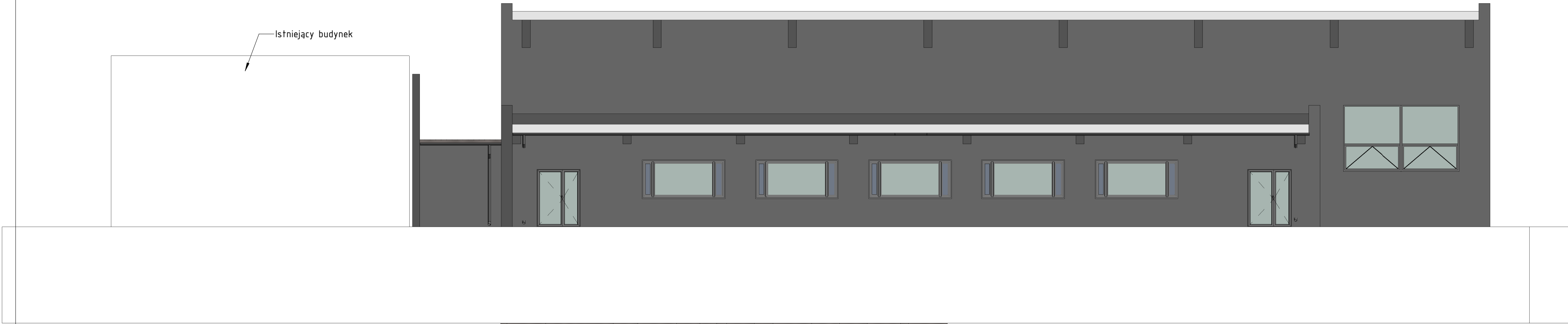

1 Elewacja północno-zachodnia

1 : 100

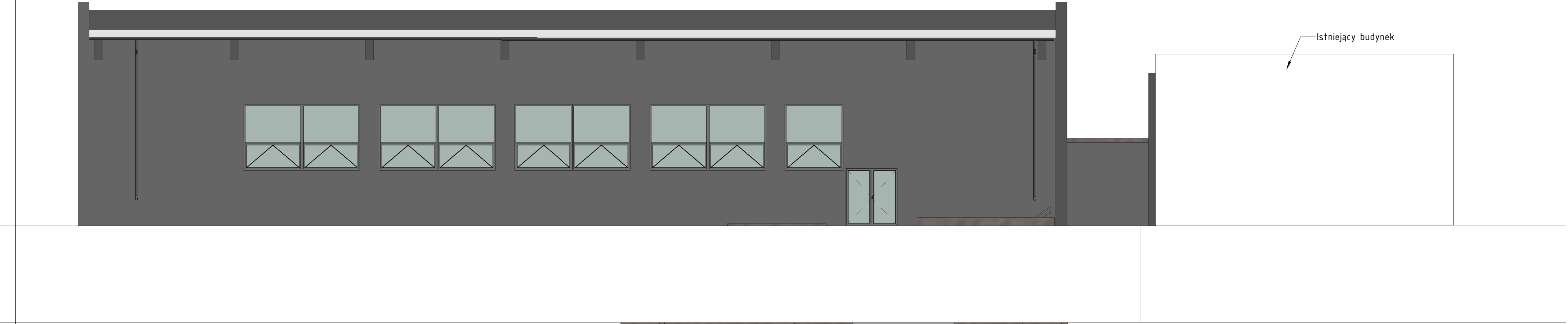

2 Elewacja południowo-wschodnia

1 : 100

BIURO PROJEKTOWE I NADZÓR BUDOWLANY			Data:
Rychnowy 1b, 77-300 Człuchów			20.09.2017
tel. kom: 663 922 034; fax: 597268037			
e-mail: biuro@marcinbartos.pl, marcinbartos4@wp.pl; www.marcinbartos.pl			
ARCHITEKTURA, KONSTRUKCJA		Skala:	Rys. nr:
		1 : 100	A-5.0
Tema:	Elewacja północno-zachodnia i południowo - wschodnia		
Nazwa inwestycji:	Budowa sali gimnastycznej przy SP w Jarnutach.		
Adres:	dz. o nr ewid. 118. Jarnuty 1, 18-400 Jarnuty 200702_2.0012		
Projektant	Architektura	mgr inż. Tomasz Wolanin Upr.: 64/07/DIOA do proj. w spec. architektonicznej	
Projektant spr.	Architektura	mgr inż. arch. Kamila Słeinke - Libera Upr.: 231/P00KK/iv/2017 do proj. w spec. architektonicznej	
Projektant	Konstrukcja	mgr inż. Marcin Bartoś Upr.: POM/0112/P00K/13 do proj. bez ograniczeń w spec. konstrukcyjnej	
Projektant spr.	Konstrukcja	mgr inż. Maciej Burglin Upr.: POM/0131/P00K/09 do proj. bez ograniczeń w spec. konstrukcyjnej	

# Elewacja północno-wschodnia i południowo – zachodnia

Skala: 1 : 100

1 Elewacja północno-wschodnia  
1 : 100



2 Elewacja południowo-zachodnia  
1 : 100

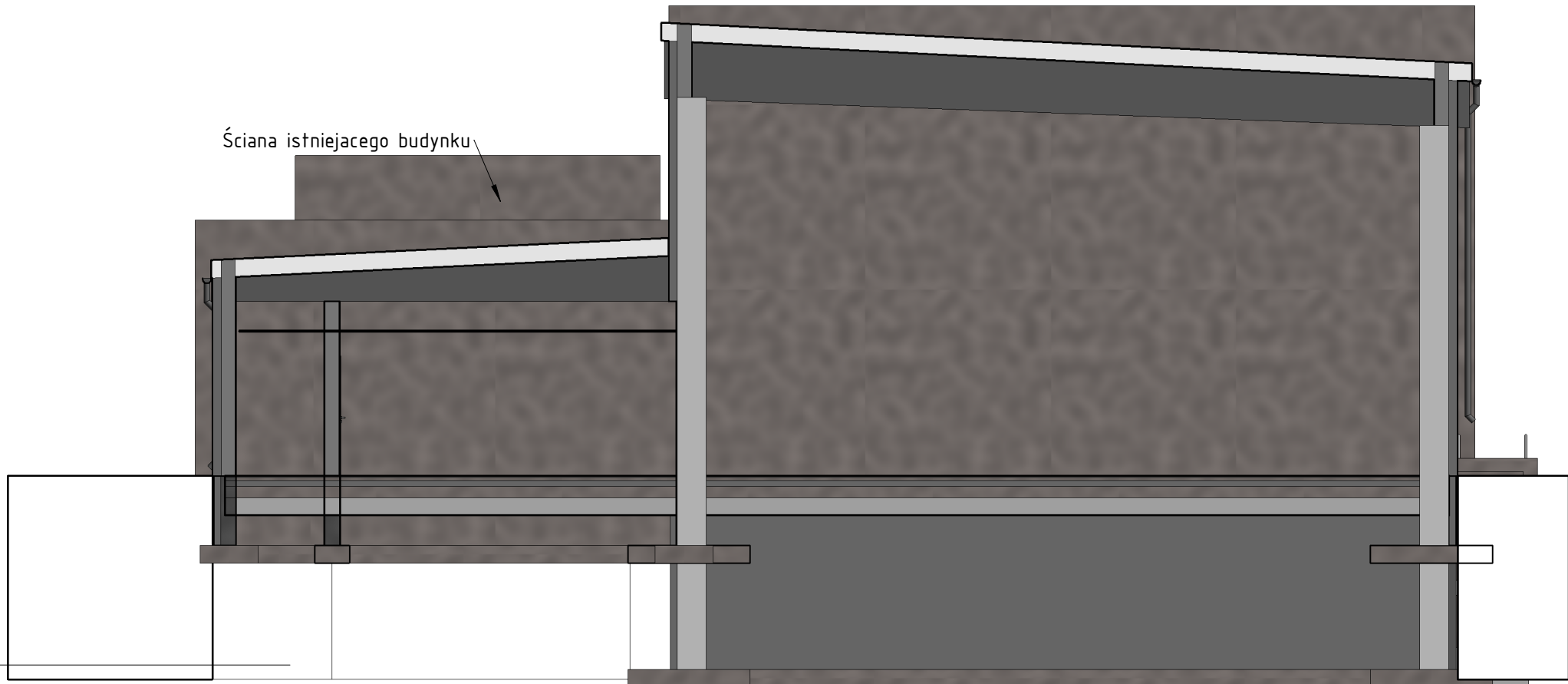

BIURO PROJEKTOWE I NADZÓR BUDOWLANY Rychnowy 1b, 77-300 Człuchów tel. kom: 663 922 034; fax: 597268037 e-mail: biuro@marcinbartos.pl, marcinbartos4@wp.pl; www.marcinbartos.pl			Data: 20.09.2017
ARCHITEKTURA, KONSTRUKCJA		Skala: 1 : 100	Rys. nr: <b>A-6.0</b>
Temat: Elewacja północno-wschodnia i południowo – zachodnia			
Nazwa inwestycji: Budowa sali gimnastycznej przy SP w Jarnutach.			
Adres: dz. o nr ewid. 118. Jarnuty 1, 18-400 Jarnuty 200702_2.0012			
Projektant	Architektura	mgr inż. Tomasz Wolanin Upr.: 64/07/D01A do proj. w spec. architektonicznej	
Projektant spr.	Architektura	mgr inż. arch. Kamila Śleinke – Libera Upr.: 231/P00KK/iv/2017 do proj. w spec. architektonicznej	
Projektant	Konstrukcja	mgr inż. Marcin Bartoś Upr.: POM/0112/P00K/13 do proj. bez ograniczeń w spec. konstrukcyjnej	
Projektant spr.	Konstrukcja	mgr inż. Maciej Burglin Upr.: POM/0131/P00K/09 do proj. bez ograniczeń w spec. konstrukcyjnej	

# Zestawienie stolarki

Skala: 1 : 100

## Zestawienie okien

Znak	Szerokość	Wysokość	Szerokość brutto	Wysokość brutto	Liczba
O1	2950	1345	3000	1400	6
O2	2100	2400	2150	2450	11
O3	915	457	935	487	3

Suma ogólna:: 20

20

## Zestawienie drzwi

Znak	Szerokość	Wysokość	Szerokość brutto	Wysokość brutto	Odporność pożarowa	Liczba
D1	1500	2000	1580	2080		3
D2	1800	2000	1880	2080		2
D2	1800	2000	1880	2080	EI60	2
D3	900	2000	986	2020		2
D4	900	2000	986	2020		13
D5	900	2000	986	2020		2
D6	900	2000	986	2020	EI60	3
D7	800	2000	886	2020		5
D8	900	2040	986	2020		1

Suma ogólna:: 33

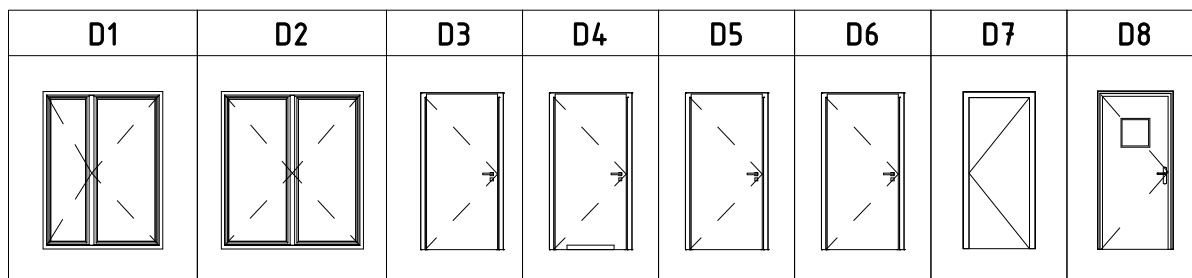
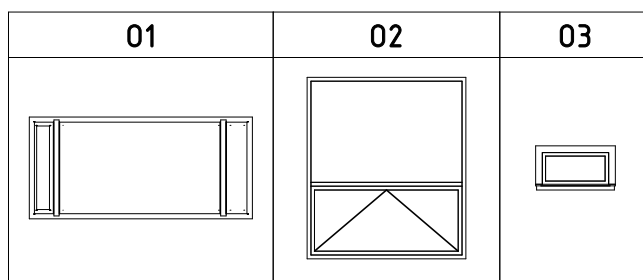

### BIURO PROJEKTOWE I NADZÓR BUDOWLANY

Rychnowy 1b, 77-300 Cztuchów

tel. kom.: 663 922 034; fax: 597268037

e-mail: biuro@marcinbartos.pl; marcinbartos4@wp.pl; www.marcinbartos.pl

Data:

20.09.2017

ARCHITEKTURA, KONSTRUKCJA

Skala:

1 : 100

Rys. nr:

**A-7.0**

Temat: **Zestawienie stolarki**

Nazwa inwestycji: Budowa sali gimnastycznej przy SP w Jarnutach.

Adres: dz. o nr ewid. 118. Jarnuty 1, 18-400 Jarnuty 200702\_2.0012

Projektant	Architektura	mgr inż. Tomasz Wolanin Upr.: 64/07/DOIA do proj. w spec. architektonicznej	
Projektant spr.	Architektura	mgr inż. arch. Kamila Steinke - Libera Upr.: 231/P00KK/iv/2017 do proj. w spec. architektonicznej	
Projektant	Konstrukcja	mgr inż. Marcin Bartoś Upr.: POM/0112/P00K/13 do proj. bez ograniczeń w spec. konstrukcyjnej	
Projektant spr.	Konstrukcja	mgr inż. Maciej Burglin Upr.: POM/0131/P00K/09 do proj. bez ograniczeń w spec. konstrukcyjnej	



# Boisko wielofunkcyjne

Skala: 1 : 100

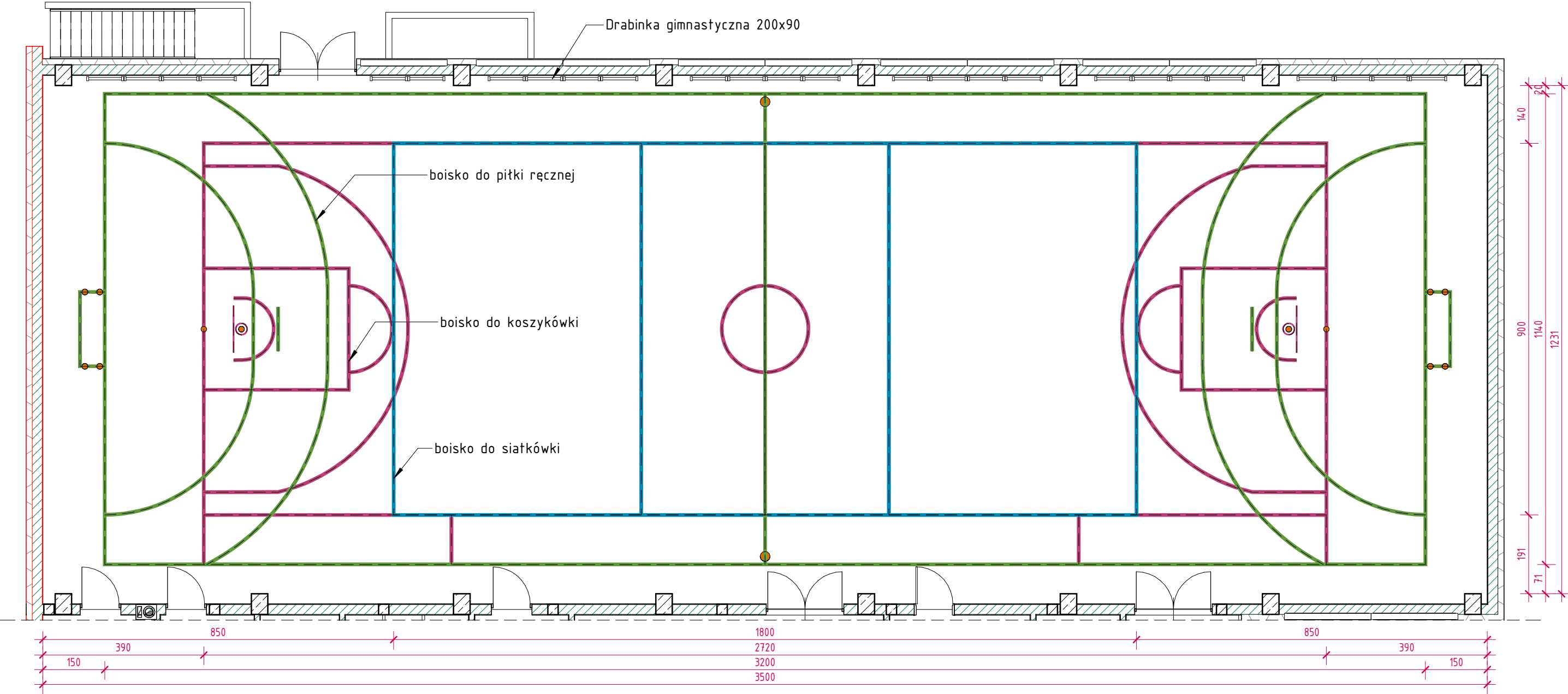

<b>BIURO PROJEKTOWE I NADZÓR BUDOWLANY</b>			Data:
Rychnowy 1b, 77-300 Częstochowa			20.09.2017
tel. kom.: 663 922 034; fax: 597268037			
e-mail: biuro@marcinbartos.pl; marcinbartos4@wp.pl; www.marcinbartos.pl			
ARCHITEKTURA, KONSTRUKCJA		Skala:	Rys. nr:
		1 : 100	<b>A-8.0</b>
Temat:	<b>Boisko wielofunkcyjne</b>		
Nazwa inwestycji:	Budowa sali gimnastycznej przy SP w Jarnutach.		
Adres:	dz. o nr ewid. 118. Jarnuty 1, 18-400 Jarnuty 200702_2.0012		
Projektant	Architektura	mgr inż. Tomasz Wolanin Upr.: 64/07/D01A do proj. w spec. architektonicznej	
Projektant spr.	Architektura	mgr inż. arch. Kamila Steinke - Libera Upr.: 231/P00KK/iv/2017 do proj. w spec. architektonicznej	



# Boisko do koszykówki

Skala: 1 : 100

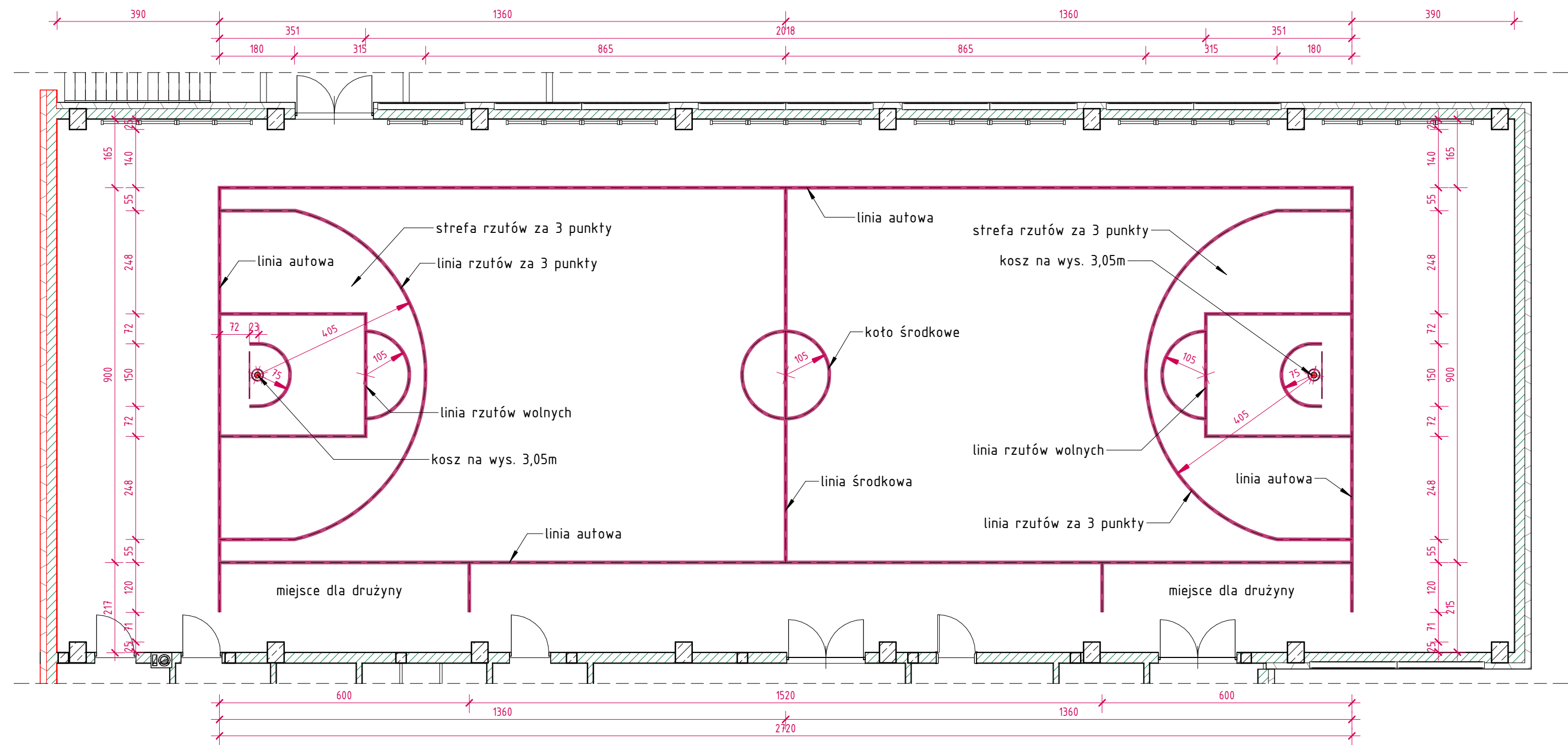

BIURO PROJEKTOWE I NADZÓR BUDOWLANY		Data:	
Rychnowy 1b, 77-300 Częstochowa		20.09.2017	
tel. kom.: 663 922 034; fax: 597268037			
e-mail: biuro@marcinbartos.pl; marcinbartos4@wp.pl; www.marcinbartos.pl			
ARCHITEKTURA, KONSTRUKCJA		Skala:	Rys. nr:
		1 : 100	A-8.1
Temat:	Boisko do koszykówki		
Nazwa inwestycji:	Budowa sali gimnastycznej przy SP w Jarnutach.		
Adres:	dz. o nr ewid. 118. Jarnuty 1, 18-400 Jarnuty 200702_2.0012		
Projektant	Architektura	mgr inż. Tomasz Wolanin Upr.: 64/07/DOIA do proj. w spec. architektonicznej	
Projektant spr.	Architektura	mgr inż. arch. Kamila Steinke - Libera Upr.: 231/P00KK/iv/2017 do proj. w spec. architektonicznej	

# Boisko do piłki ręcznej

Skala: 1 : 100

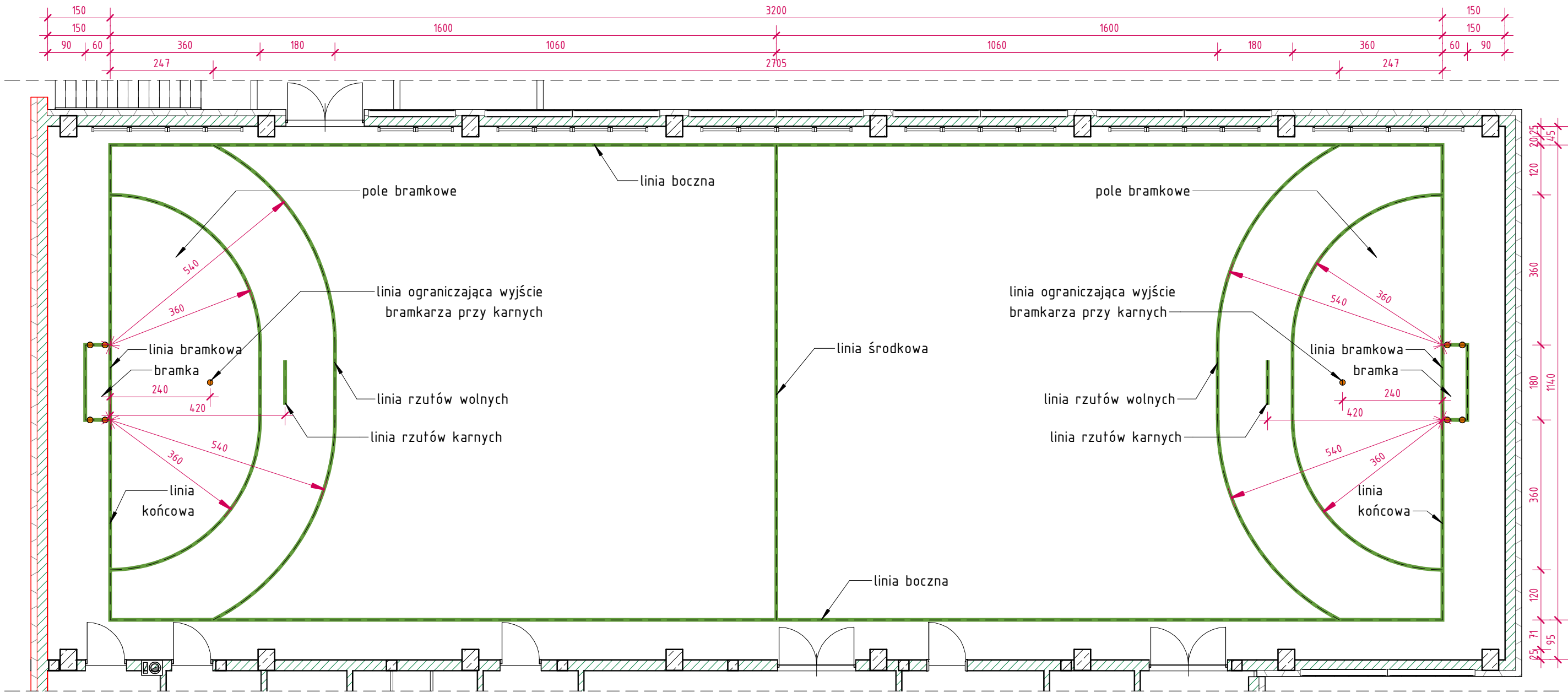

BIURO PROJEKTOWE I NADZÓR BUDOWLANY			Data:
Rychnowy 1b, 77-300 Częstochów			20.09.2017
tel. kom.: 663 922 034; fax: 597268037			
e-mail: biuro@marcinbartos.pl; marcinbartos4@wp.pl; www.marcinbartos.pl			
ARCHITEKTURA, KONSTRUKCJA		Skala:	Rys. nr:
		1 : 100	A-8.2
Temat:	Boisko do piłki ręcznej		
Nazwa inwestycji:	Budowa sali gimnastycznej przy SP w Jarnutach.		
Adres:	dz. o nr ewid. 118. Jarnuty 1, 18-400 Jarnuty 200702_2.0012		
Projektant	Architektura	mgr inż. Tomasz Wolanin Upr.: 64/07/D01A do proj. w spec. architektonicznej	
Projektant spr.	Architektura	mgr inż. arch. Kamila Steinke - Libera Upr.: 231/P00KK/iv/2017 do proj. w spec. architektonicznej	

# Boisko do siatkówki

Skala: 1 : 100

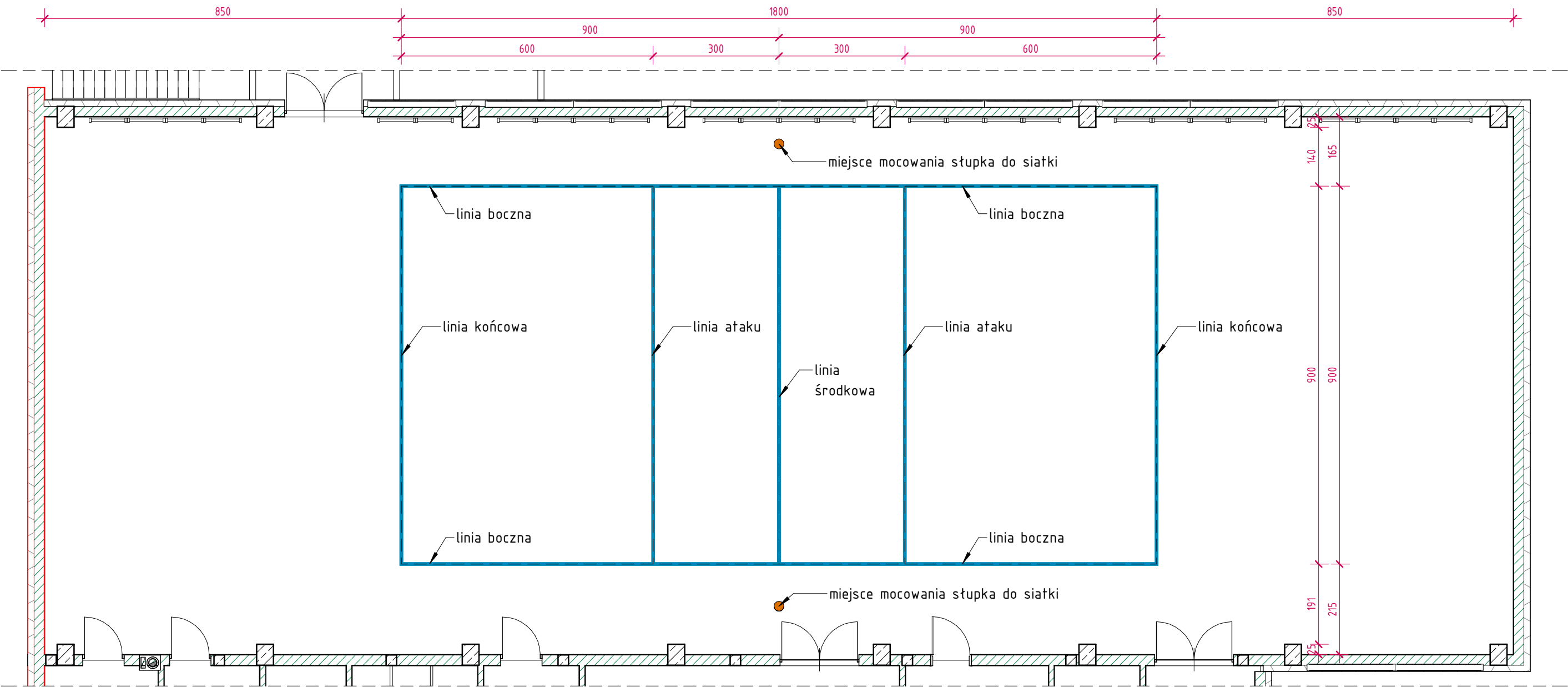

BIURO PROJEKTOWE I NADZÓR BUDOWLANY			Data:
Rychnowy 1b, 77-300 Częstochowa			20.09.2017
tel. kom.: 663 922 034; fax: 597268037			
e-mail: biuro@marcinbartos.pl; marcinbartos4@wp.pl; www.marcinbartos.pl			
ARCHITEKTURA, KONSTRUKCJA		Skala:	Rys. nr:
		1 : 100	A-8.3
Temat:	Boisko do siatkówki		
Nazwa inwestycji:	Budowa sali gimnastycznej przy SP w Jarnutach.		
Adres:	dz. o nr ewid. 118. Jarnuty 1, 18-400 Jarnuty 200702_2.0012		
Projektant	Architektura	mgr inż. Tomasz Wolanin Upr.: 64/07/D01A do proj. w spec. architektonicznej	
Projektant spr.	Architektura	mgr inż. arch. Kamila Steinke - Libera Upr.: 231/P00KK/iv/2017 do proj. w spec. architektonicznej	